

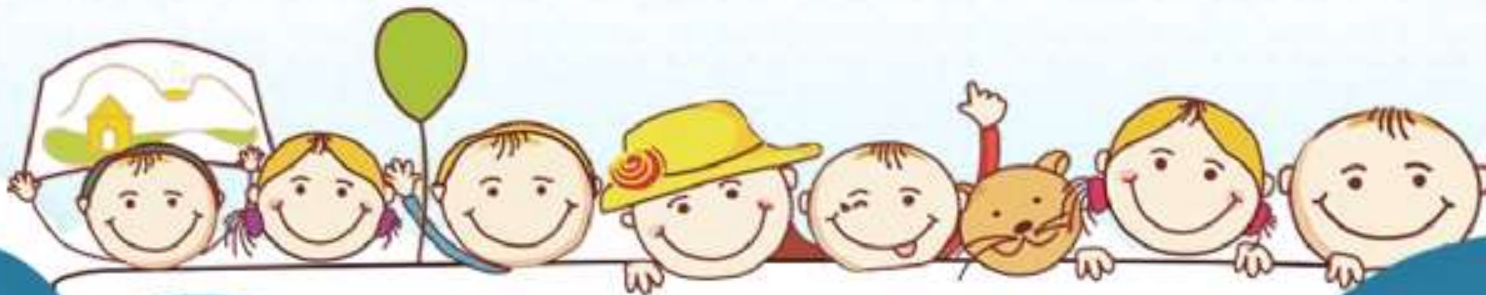

COLEGIO JORGE ELIÉCER GAITÁN
ÁREA PREESCOLAR
JARDIN. 2022



TEMAS DE PRIMER PERÍODO





PERSONAL SOCIAL



***VALORES: COMPROMISO , RESPONSABILIDAD y TRABAJO EN EQUIPO.**

***INTEGRACION AL GRUPO con sentido de pertenencia.**



*** CONSTRUCCION DE NORMAS DE CONVIVENCIA en aula. solucionar los conflictos hablando, respetar la fila, caminar en el salón no correr, dejar todo ordenado y en su lugar.**

***NORMAS DE CORTESIA. palabras mágicas(Por favor, gracias, disculpa, perdón Buenos días ,saludar...)**

***HABITOS DE ESTUDIO: orden en actividades diarias.**

***MANEJO DE LAS EMOCIONES. Autocontrol. respirar etc..**



DIMENSION COGNITIVA

* **ATRIBUTOS DE LOS OBJETOS:**

TAMAÑO: (grande –mediano-pequeño)

FORMA: Figuras geométricas: círculo- cuadrado –triángulo.

COLOR: primarios: amarillo ,azul, rojo.

* **CONTEXTOS :**

-**LA CASA** :partes –tipos d vivienda

-**EL COLEGIO.** Símbolos

***PARTES DEL CUERPO:** grandes.

***ALIMENTOS SANOS Y NO SANOS.**

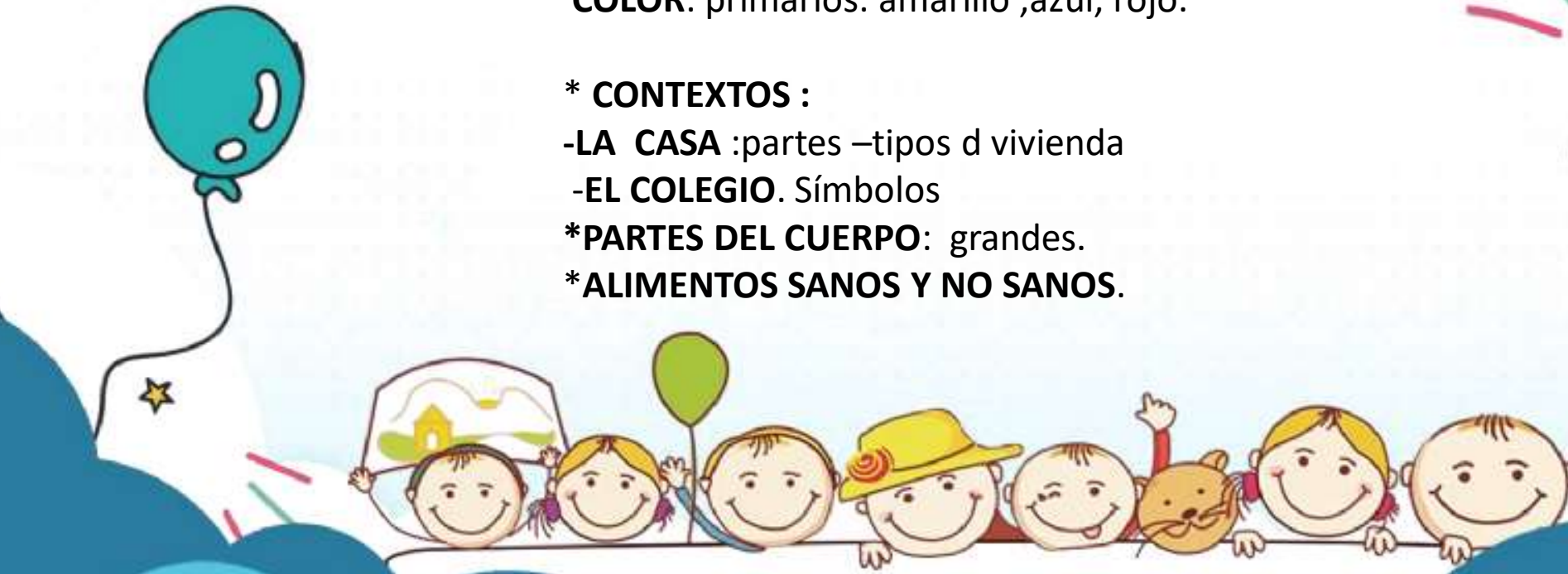
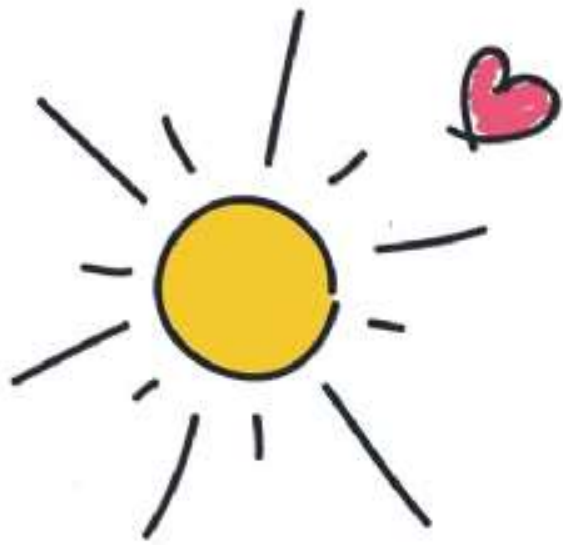



COMUNICATIVA

***ORALIDAD .PAUTAS DE INTERACION VERBAL**(respetar los turnos, pedir la palabra, escuchar, explicar puntos de vista, opinar, preguntar, responder...)

***GESTUAL Y CORPORAL.** dramatización, mímica..

* **TRABALENGUA,RONDAS.**

* **LECTURA DE IMÁGENES.**(pictogramas)

* **PRODUCCIÓN ESCRITA:** garabato, dibujo, convencerlos que saben escribir a su manera.

* **RECONOCIMIENTO DEL NOMBRE.**





EVALUACION

PERMANENTE

PROGRESIVA SEGÚN RITMOS

DESCRIPTIVA CUALITATIVA

**SEGUIMIENTO A LOS DESEMPEÑOS
DE LOS TEMAS TRABAJADOS**





GRACIAS

DOCENTES JADIN